

Eksisterende bolig er tegnet inn i sammenheng med den nye garasjen på fasadetegningen.

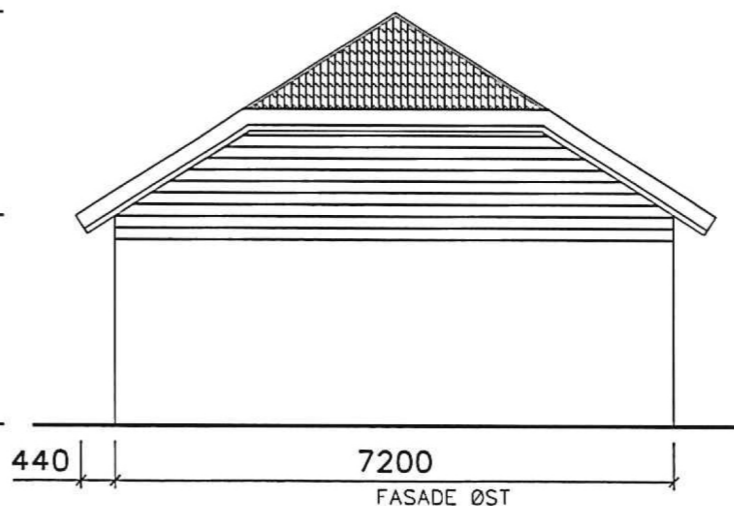

På fasadetegninger skal himmelretning angis.

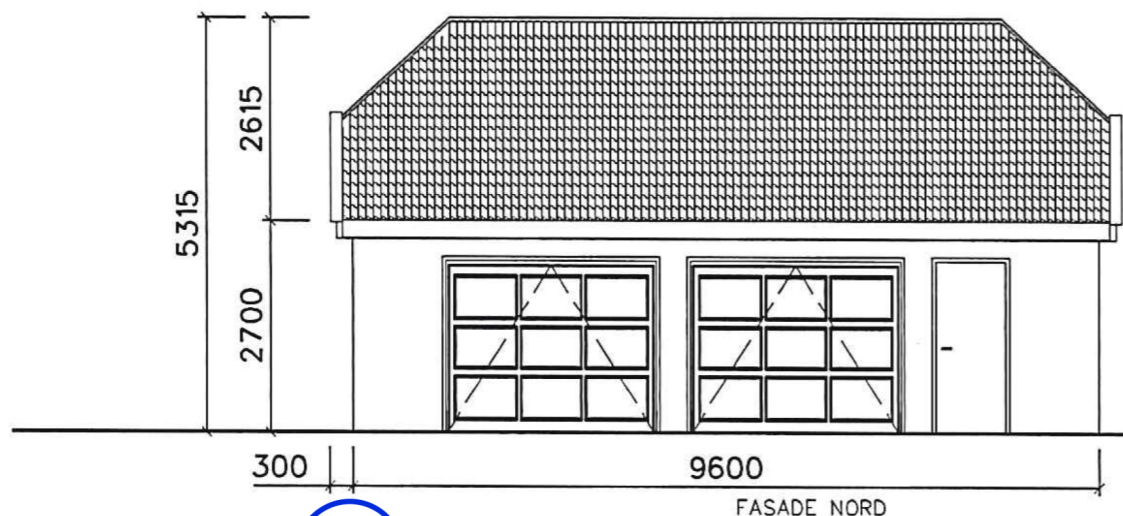

Tittelfelt: Målestokk, dato og høydereferanse er viktigst. Tegningsnummer.

Garasjen er målsatt med yttermål, møne- og gesimshøyder, samt mål på garasjeporter.

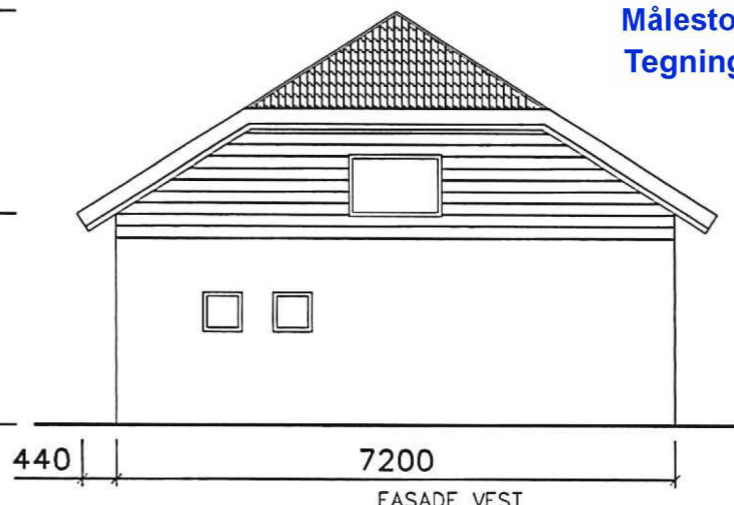

Eksempel på tegning utarbeidet av Oslo kommune, Plan og bygningsetaten

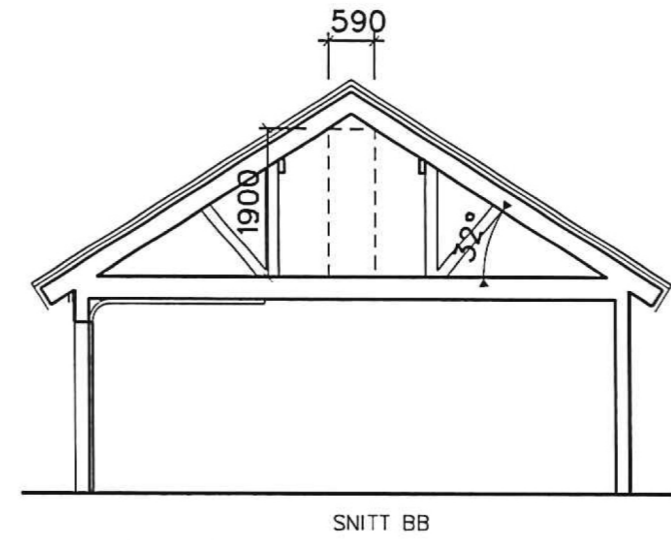
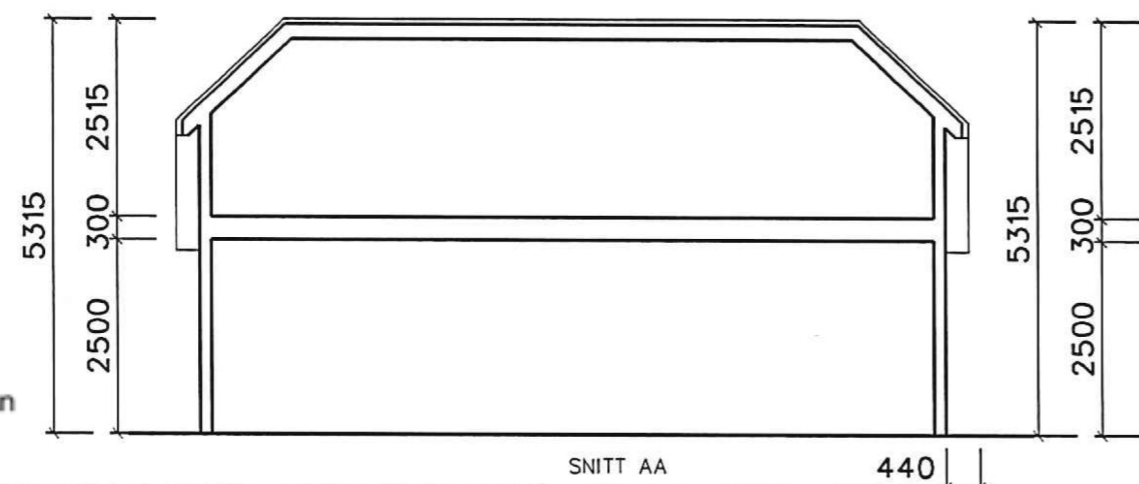

| | |
|----------------------------------|---------------------|
| søknadstegning | |
| tegn. tittel snitt og oppriss | |
| mål a3 - 1:100 | date |
| tegn.nr. 102 | høyderef. NN2000 |
| søknad garasje | |