

Møne- og gesimshøyde fra gjennomsnittlig planert terreng kan godt vises på fasadetegningene.

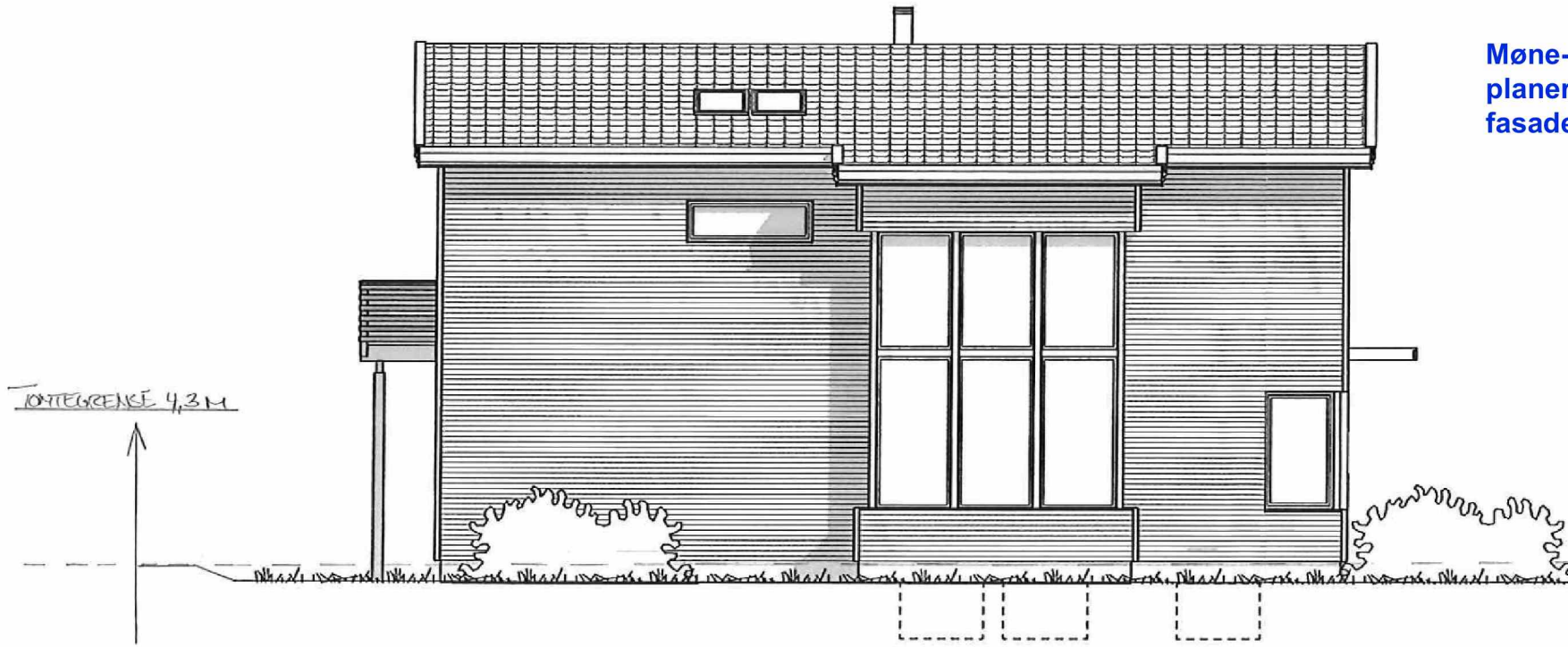

Fasade 3 mot SØR-VEST
1 : 100

TOMTEGRENSE 12,4 M

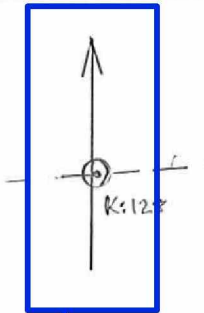

Tomtegrensene er markert. Terrenget vises til og forbi tomtegrenser.

Tegningen viser fasadens materialitet på en god måte. Detaljeringsgraden viser klart materialvalget, som er liggende panel.

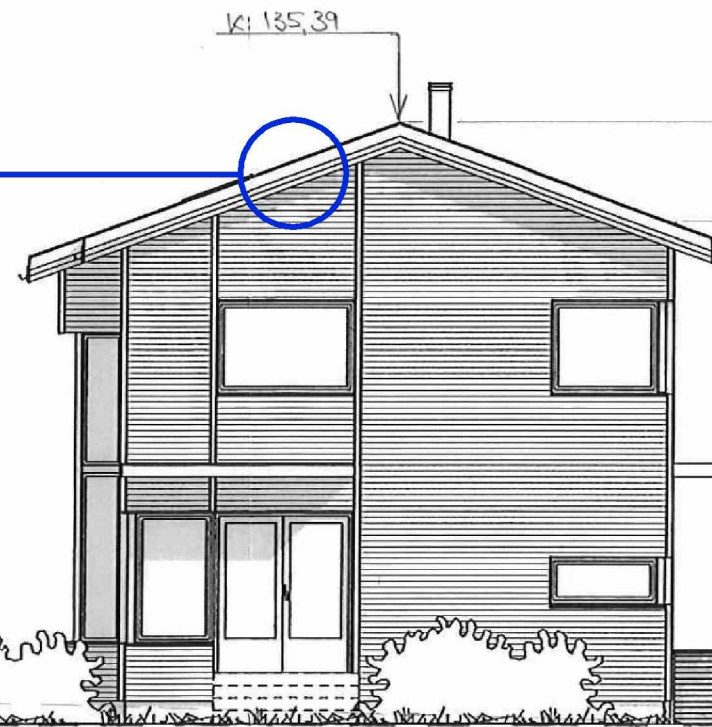

Fasade 4 mot SØR-ØST
1 : 100

Tittelfelt: Målestokk, dato og høydereferanse er viktigst. Tegningsnummer.

Eksempel på tegning utarbeidet av Oslo kommune, Plan og bygningsetaten

| Revisjoner | | | |
|------------|------|----------|-------|
| REV | DATO | REVISJON | Sign. |
| A | | | |
| B | | | |
| C | | | |

| | |
|---------------|--|
| TILTAKSHAVER: | |
| BYGGEPLASS: | |
| G.nr/B.nr: | |
| KOMMUNE: | |

| | |
|----------------|----------------|
| TEGN, INNHOLD: | Fasade 3 og 4. |
| PROSJEKT: | |
| ARKITEKT: | |
| DATO: | |
| TEGN: | |

| | | | |
|-----------------|----------|-----------|---------|
| TILTAKSART: | Enebolig | MÅL: | 1 : 100 |
| HØYDEREFERANSE: | NN2000 | TEGN.NR.: | |
| PROSJEKT NR.: | | REV.: | |