



Nordre Follo
kommune

Informasjonsmøte 06.02.24

Ny flerbrukshall på Finstad

Om prosjektet

- Flerbrukshall som skal dekke behovet for kroppsøvingsarealer for Magasinparken ungdomsskole og Finstad barneskole
- Skal være tilgjengelig for idretten på kveldstid og i helger
- Planlegges som en treningshall, ikke en kamparena
- Hallen består av:
 - En flerbruksflate som kan deles i tre
 - En aktivitetssal til bla bryting og buldring
 - Garderober og lager
 - Vestibyle og kiosk
 - Andre støttearealer



Situasjonsplan

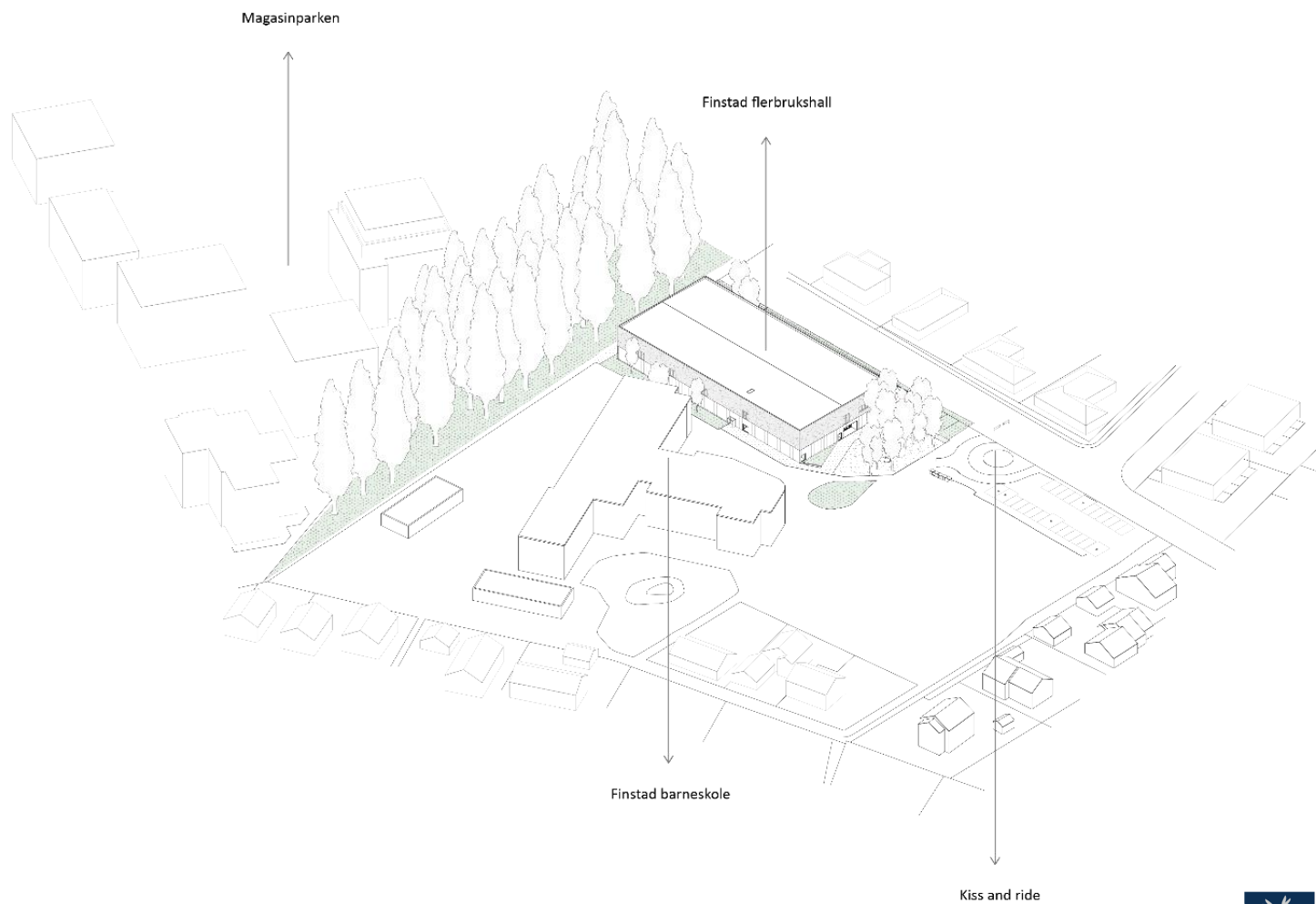

Bygg som skal rives



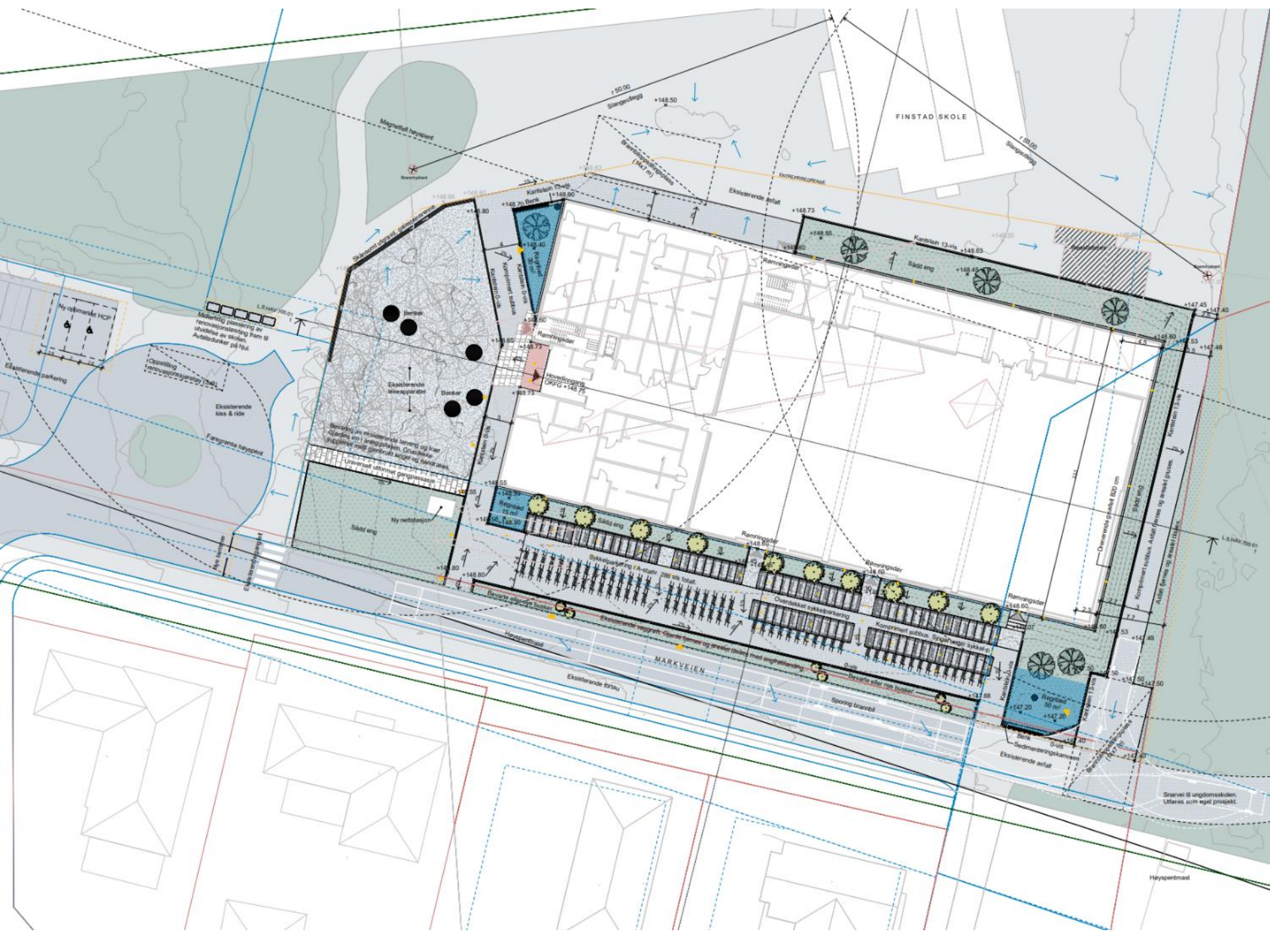

FINSTAD SKOLE

Mjønneløst høystert

Svingbru
148.50

Svingbru
148.00

Kantstue 13-16
148.80

Kantstue 13-16
148.73

Kantstue 13-16
148.03

Kantstue 13-16
148.03

147.45

147.48

147.51

147.54

147.57

147.60

147.63

147.66

147.69

147.72

147.75

147.78

147.81

147.84

147.87

147.90

147.93

148.50

148.50

148.50

148.50

148.50

148.50

148.50

148.50

148.50

148.50

148.50

148.50

148.50

148.50

148.50

148.50

148.50

148.80

148.80

148.80

148.80

148.80

148.80

148.80

148.80

148.80

148.80

148.80

148.80

148.80

148.80

148.80

148.80

148.80

148.80

148.80

148.80

148.80

148.80

148.80

148.80

148.80

148.80

148.80

148.80

148.80

148.80

148.80

148.80

148.80

148.80

148.80

148.80

148.80

148.80

148.80

148.80

148.80

148.80

148.80

148.80

148.80

148.80

148.80

148.80

148.80

148.80

148.80

148.80

148.80

148.80

148.80

148.80

148.80

148.80

148.80

148.80

148.80

148.80

148.80

148.80

148.80

148.80

148.80

148.80

148.80

148.80

148.80

148.80

148.80

148.80

148.80

148.80

148.80

148.80

148.80

148.80

148.80

148.80

148.80

148.80

148.80

148.80

148.80

148.80

148.80

148.80

148.80

148.80

148.80

148.80

148.80

148.80

148.80

148.80

148.80

148.80

148.80

148.80

148.80

148.80

148.80

148.80

148.80

148.80

148.80

148.80

148.80

148.80

148.80

148.80

148.80

148.80

148.80

148.80

148.80

148.80

148.80

148.80

148.80

148.80

148.80

148.80

148.80

148.80

148.80

148.80

148.80

148.80

148.80

148.80

148.80

148.80

148.50

148.50

148.50

148.50

148.50

148.50

148.50

148.50

148.50

148.50

148.50

148.50

148.50

148.50

148.50

148.50

148.50

148.80

148.80

148.80

148.80

148.80

148.80

148.80

148.80

148.80

148.80

148.80

148.80

148.80

148.80

148.80

148.80

148.80

148.80

148.80

148.80

148.80

148.80

148.80

148.80

148.80

148.80

148.80

148.80

148.80

148.80

148.80

148.80

148.80

148.80

148.80

148.80

148.80

148.80

148.80

148.80

148.80

148.80

148.80

148.80

148.80

148.80

148.80

148.80

148.80

148.80

148.80

148.80

148.80

148.80

148.80

148.80

148.80

148.80

148.80

148.80

148.80

148.80

148.80

148.80

148.80

148.80

148.80

148.80

148.80

148.80

148.80

148.80

148.80

148.80

148.80

148.80

148.80

148.80

148.80

148.80

148.80

148.80

148.80

148.80

148.80

148.80

148.80

148.80

148.80

148.80

148.80

148.80

148.80

148.80

148.80

148.80

148.80

148.80

148.80

148.80

148.80

148.80

148.80

148.80

148.80

148.80

148.80



Nordre Follo
kommune





Fremdrift

| Aktivitet | Fra | Til |
|-------------------------|------------|------------|
| Detaljprosjektering | mar.24 | nov.24 |
| Rivearbeider | mai.24 | jun.24 |
| Grunn og fundamenter | jun.24 | sep.24 |
| Råbygg (stål og betong) | sep.24 | nov.24 |
| Tett bygg og fasade | nov.24 | feb.25 |
| Innredning | des.24 | jun.25 |
| Utomhus | mai.25 | aug.25 |
| Ferdigstilling | jun.25 | sep.25 |



Rigglass



Rigglass

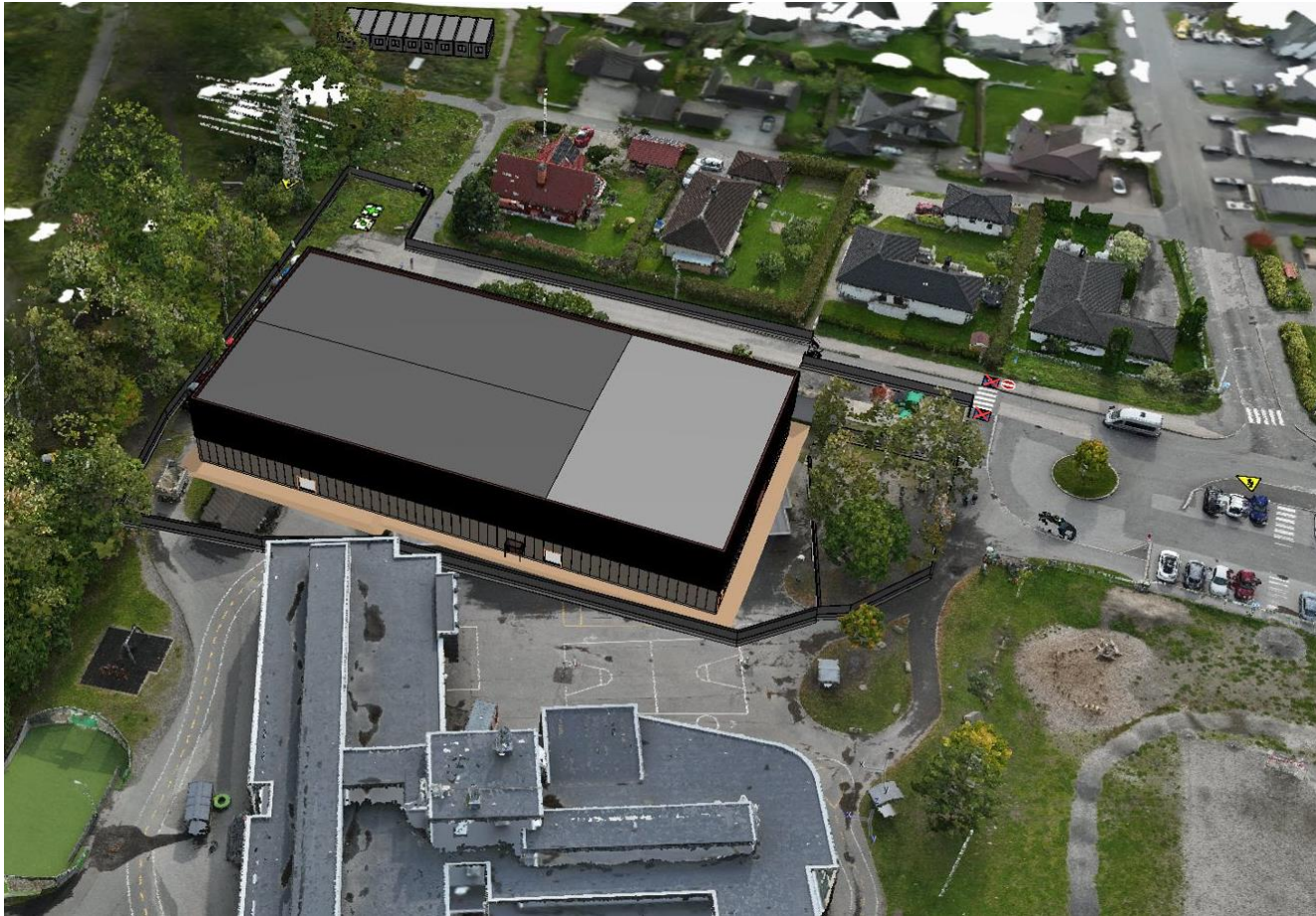

Anleggsperiode

- Arbeidstider
 - I hovedsak 07:00 – 19:00
- Transport
 - Transport til byggeplass vil komme fra vest i Markveien
 - Tungtransport er mest utbredt i perioden mai – november
- Støy
 - Mest pregende i perioden mai – november
- HMS
 - Ekstra fundamentering og tildekking av byggegjerder
 - Elektronisk port og rondell. Plassert i sør, bort fra skoleområdet.



Informasjon i byggetiden

- Kommunens nettside
- Informasjonsbrev
- Kontaktpersoner:
 - Anleggsleder HENT
Helge Fristad
91780171
helge.fristad@hent.no
 - Byggeleder NFK
Tomas Helmeriksen
91724218
tomas.helmeriksen@advansia.no

Ny flerbrukshall på Finstad



Ny flerbrukshall på Finstad planlegges på tomten til Finstad skole. Flerbrukshallen er planlagt å stå ferdig til skolestart 2025.

↓ Prosjektbeskrivelse

↓ Aktuelt

↓ Politisk behandling

↓ Kontaktinformasjon



Nordre Follo
kommune

Plan for rammesøknad

- Nabovarsel
 - Frist på nabovarsel er 14 dager fra utsendelse, dvs 12.02.2024
 - Om det er noen spørsmål til utsendt nabovarsel kan disse rettes til martin.hjertaker@hent.no, tel 4583 4687
- Rammesøknad
 - Planlegges innsendt til kommunens byggesaksavdeling 19.02.2024
- Spørsmål til byggeplanene
 - Vi oppfordrer deg til å stille spørsmål dersom du lurer på noe ved byggeplanene





Nordre Follo
kommune

Telefon 02178
www.nordrefollo.kommune.no
facebook.com/nordrefollokommune