



## Notat

14.01.2021

# Risikovurdering per 13. januar 2021 for Covid-19 utbruddet, Nordre Follo kommune

### Bakgrunn

Utgangspunkt for denne vurderingen er Håndbok for oppdaging, vurdering og håndtering av covid-19-utbrudd i kommunen. Denne omtaler et verktøy for kommuneoverlegen for å risikostratifisere smittesituasjonen i kommunen og vurdere forslag til smitteverntiltak beskrevet i den samme håndboken.

Viser elles til risikorapport a 7. januar 21  
Reproduksjonstallet, R for Viken fylke beregnes for tiden til 1,0

Andelen positive tester for Covid-19 i vår kommune var i uke 1 på 6,2%. Denne verdien var synkende fra uka før (uke 53) hvor andelen var 8%. Gjennomsnittstallet for antall som har testet positivt siste 2 uker er 7,1%.

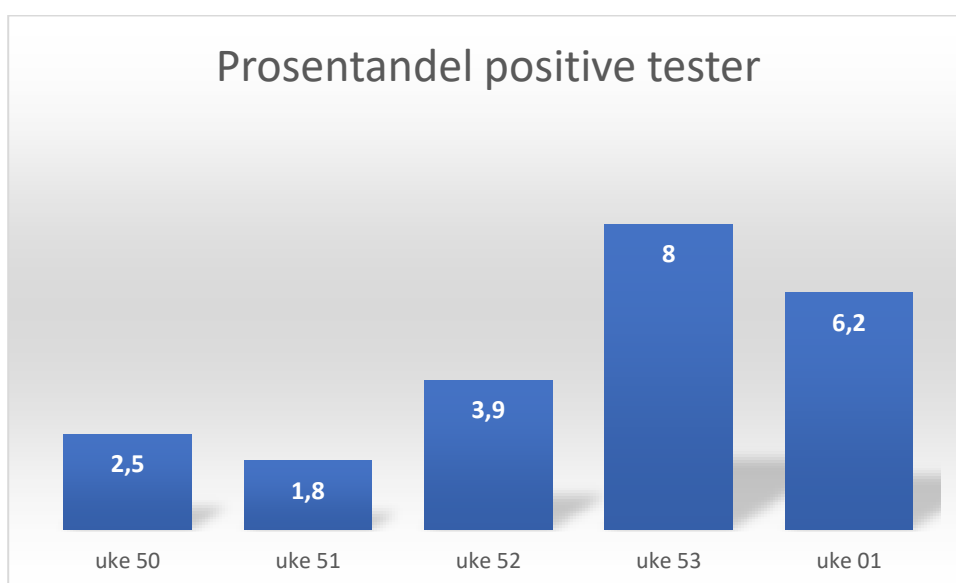

Antall som testet seg i uke 53 var 972 mens i uke 1 var antallet 1836. Det er positivt tegn at flere tester seg og at det er positivt at andelen positive tester samtidig faller.

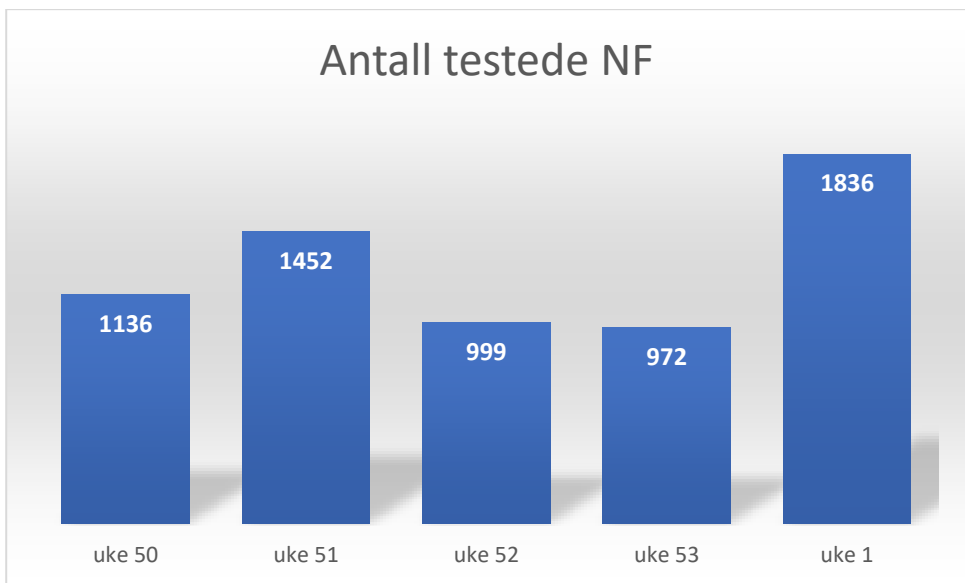

Antall smittede viser seg med en til to ukers forsinkelse. Kommuneoverlegen tolker det dithen at vi fremdeles ser bildet av smittesituasjonen slik den var i julehøytiden og at vi fremdeles ser konsekvensene av dette og den sosialiseringen som var da.

Antall smittede som er registrert i Nordre Follo siden 1. november 2020 her fremstilt i diagram:

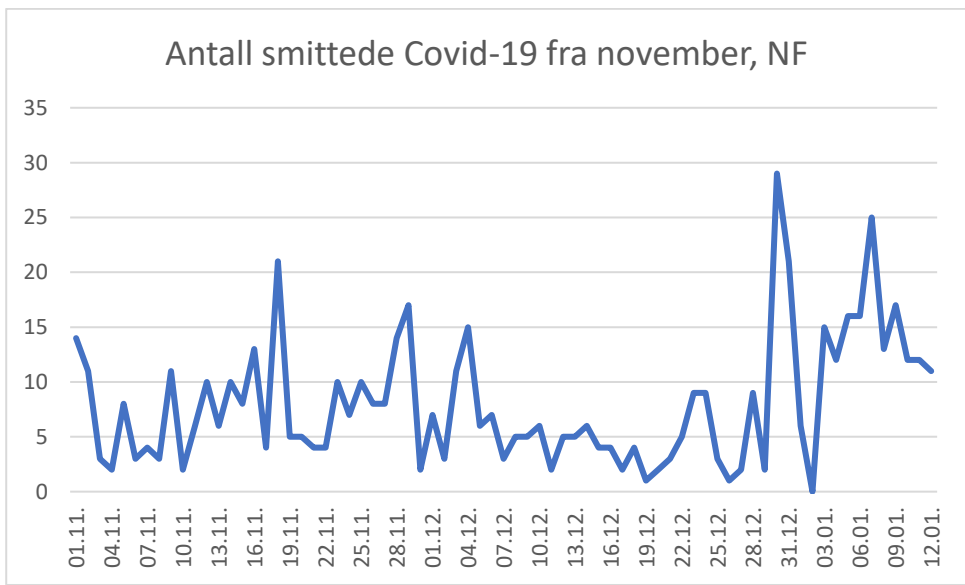

Som man ser er smittetall fra dag til dag varierende. Antall smittede per 100 000 siste 14 dager varierer derfor noe med hvilke dager som faller inn under to-ukers-perioden man ser på, men er per i dag på 341 smittede per 100 000 siste 14 dager.

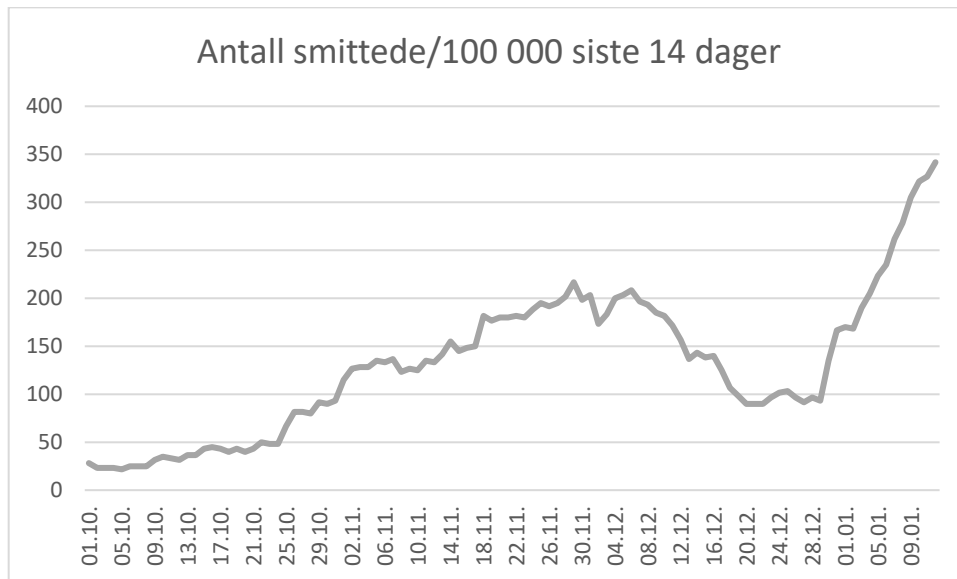

Folkehelseinstituttet regner med at vi for tiden oppdager ca 50 % av de reelt smittede personene. Av de smittetilfellene som faktisk oppdages i Nordre Follo kommune ligger andelen av personer med ukjent smittevei relativt stabilt. I desember måned var dette tallet 25%.

Følgende viser en illustrasjon av de som har svar «Ja» på spørsmål om kjent smittevei i uke 1. Dette tilsvarer at 28% av de erkjente Covid-19-tilfellene har ukjent smittevei i uke 1. Smittesporerne melder om et generelt inntrykk av at mange av smittetilfellene har kjent smittevei siste uka. Det nyttes noe usikkerhet til registreringen av ukjent smittevei og dette prosenttallet bør tolkes med forsiktighet.

Når det gjelder aldersfordelingen blant de smittede så har endret seg betraktelig fra uke 53 til uke 1. Dette skyldes hovedsakelig utbruddet på Roald Amundsen videregående skole som ligger i Nordre Follo kommune. Det er nå totalt 16 tilfeller av Covid-19 direkte tilknyttet dette utbruddet. Smittekjeden oppfattes som kjent. Skolen driftes på rødt nivå som besluttet av regjeringen.

Uke 53:

### Nordre Follo Kommune - W53 2020

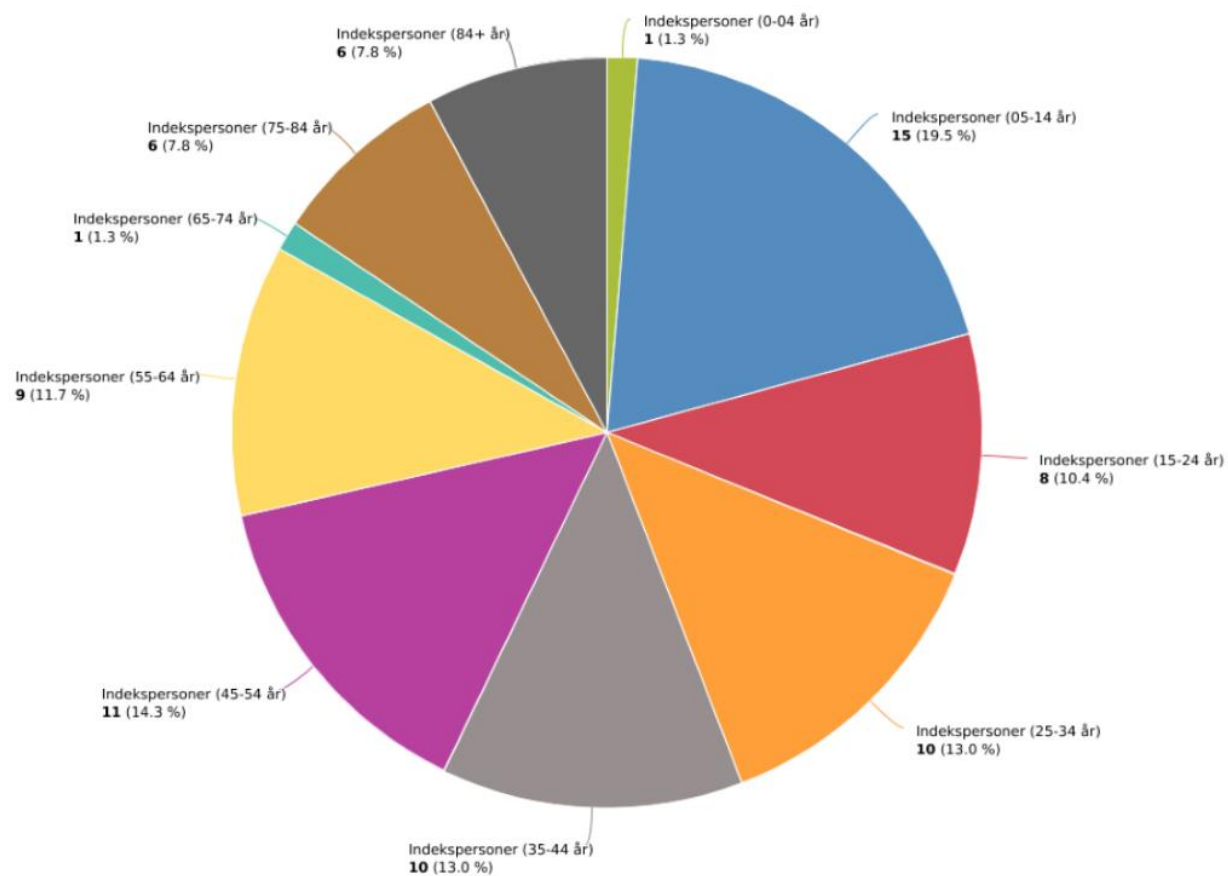

Uke 1:

Nordre Follo Kommune - W1 2021

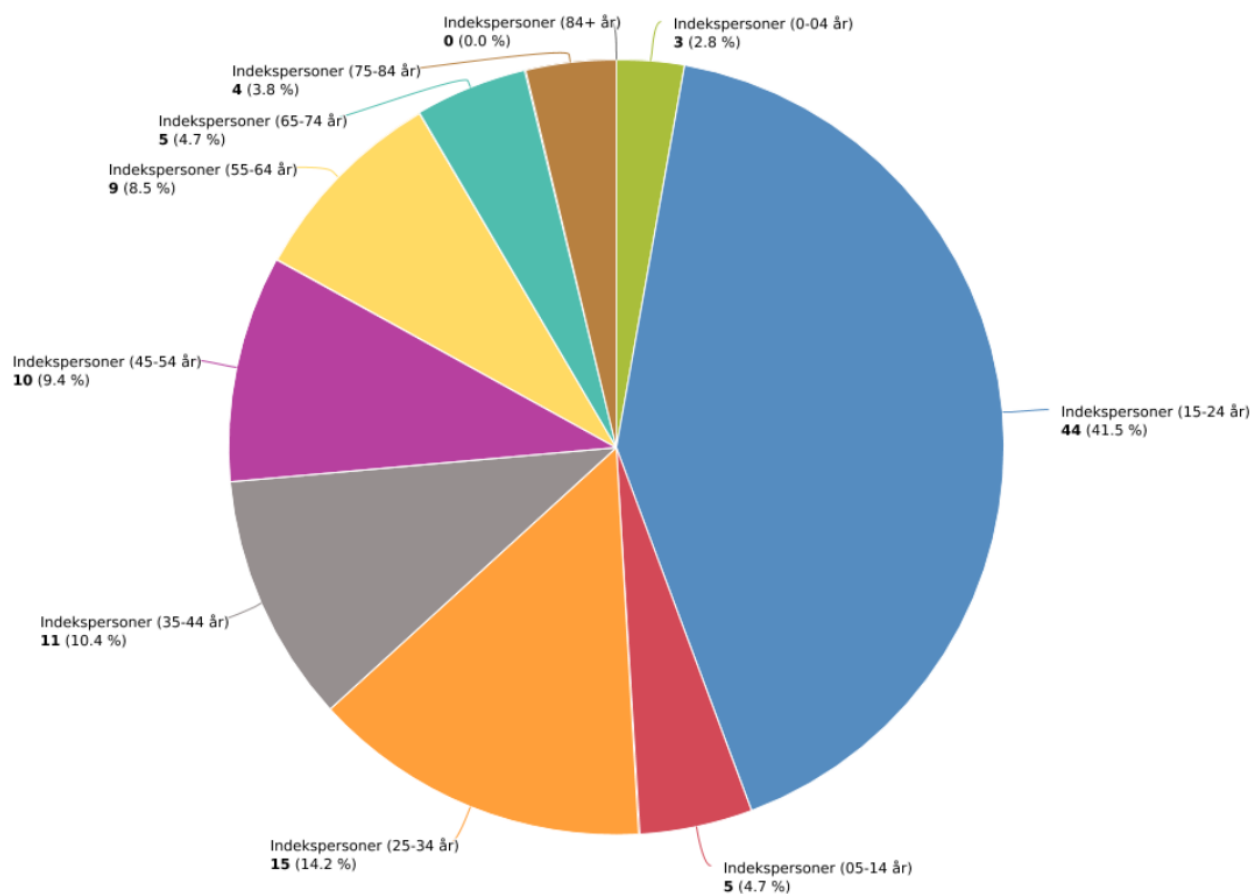

Det er også et pågående utbrudd av Covid-19 ved Langhus bo og servicesenter hvor oppdaterte tall for smittede nå er 12 personer i gruppen beboere og 17 personer i gruppen ansatte/pårørende. Til sammen 51 personer er satt i karantene. Folkehelseinstituttet bistår kommunen i håndteringen av utbruddet. 2 personer er døde som følge av Covid-19 i dette utbruddet.

Dette utbruddet medfører en betydelig belastning på kapasiteten i den lokale helse- og omsorgstjenesten som må tas inn i beregningene av smittesituasjonen denne uken.

Det er registrert til dels mange enkeltstående smittetilfeller inn i både barnehager, barneskoler og ungdomsskoler i kommunen og også et smittetilfelle inn i Finstادتunet sykehjem. Dette har foreløpig ikke utviklet seg til et utbrudd.

Kapasiteten på testing er periodevis lettere utfordret, mens kapasiteten på smittesporing er adekvat, men meget sårbar.

Antall personer i karantene i uke 1 (4. – 10. januar 2021): 468  
Antall personer innlagt på sykehus med Covid-19: under 5 pasienter

Vurdering:

Noen av tall-indikatorene er over i risikonivå 4, særlig antall smittede per 100 000 siste 14 dager. Men dette tallet er relativt labilt og kan endre seg fra dag til dag. Om to dager vil de høye smittetallene på 29 og 21 fra nyttårshelgen falle utenfor de siste 14 dager og tallet vil kunne endre seg tilsvarende.

Andelen som har ukjent smittevei ligger også tallmessig over i risikonivå 4 men som nevnt knyttes det noe usikkerhet til den absolutte tallverdien på 28%.

Andel positive tester har sunket siste uken.

Vi har få innlagte i sykehus fra vår kommune, men det er mange syke i et enkelt utbrudd ved en institusjon. Det er foreløpig ikke utbrudd i flere sårbare grupper. Antall nye smittede har antydningvis stabilisert seg. Det foreligger ikke sikre opplysninger om press på sykehusets kapasitet. Kapasitet for smittesporing og testing er under press i kommunen, men ikke overbelastet.

Nordre Follo kommune vurderes fremdeles å være i Risikonivå 3 (økende spredning):

*Økende insidens utenom avgrensede utbrudd og fare for rask akselerasjon i insidens. Tilfellene er dels sporadiske og dels klynger i ulike miljøer. Rundt 10 – 20 % har ukjent smittesituasjon. Kapasitet for smittesporing og testing er under press*

Ny risikovurdering gjøres av kommuneoverlegen onsdag 20. januar, med publisering senest 21. januar 21.

Med vennlig hilsen  
Kerstin Anine Johnsen Myhrvold  
Kommuneoverlege

